ag. 5b Planning 2018-2021 GC ZWK 25022019

Aan: Gebiedscommissie ZWK
Van: ErnstJan Cornelius
Datum: 18-02-2019
Onderwerp: Planning 2018 - 2021

Printen op A3 landscape

Planning gebiedsontwikkeling ZWK
Planvorming & uitvoering 2018-2021

dd 17 februari 2019

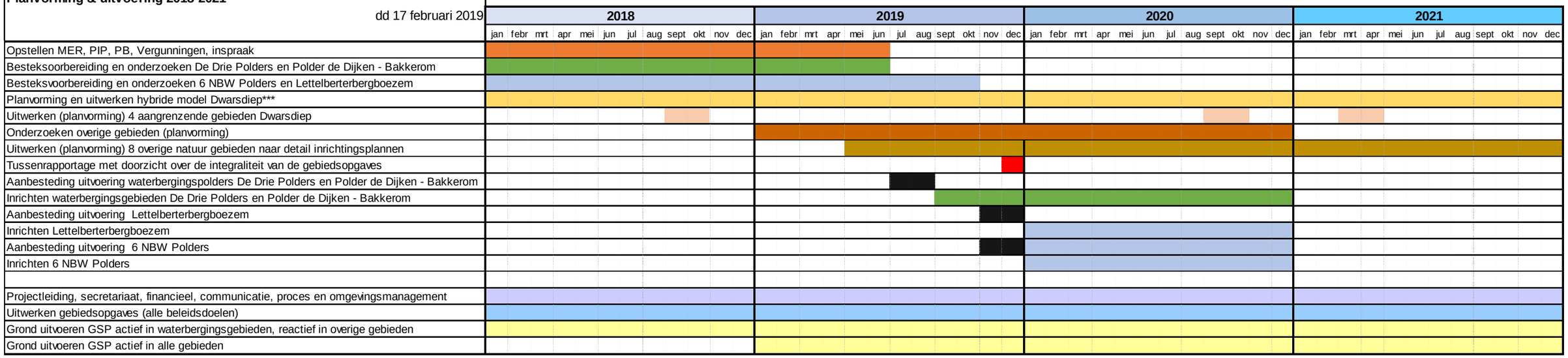

*** Streven is om in 2021 te starten met de uitvoering in het Dwarsdiep